



Zapraszamy Państwa do spędzenia niepowtarzalnych chwil z kapelą góralską i brygadą zbójnicką Karpackie Zbóje!

Skarb Janosika – zbójnicka gra terenowa (Szukanie ukrytego skarbu zbójników)

Skarb harnasia Janosika to emocjonująca gra terenowa w gęstym karpackim lesie, mnóstwo eXtremalnych wrażeń, pozytywnych emocji, zbójckiej adrenaliny i zaskakujący finał zabawy! Karpackie Zbóje zazwyczaj dzielą znacznych Gości na **dwie kompanie zbójckie** mające za zadanie odnaleźć **skarbu ukryty przez przebiegłego harnasia Janosika**. Jeśli grupa jest większa zawodnicy zostają podzieleni na grupy maksymalnie 10 osobowe, wybierają przywódcę oraz wymyślają nazwę zespołu. Uczestnicy muszą wykazać się współpracą, zdyscyplinowaniem i szybkim podejmowaniem decyzji.

Janosik jak to na hetmana zbójnickiego przystało został w końcu schwytany za swe nieczne rabunki i powieszony na pośrednie żebro na haku w Liptowskim Mikuluszu (Słowacja). Przeczując swój koniec

w kazamatach więziennych, gdzie był więziony długie dni, napisał list dla swoich kompanów z cennymi wskazówkami, gdzie ukrył legendarny skarb. List odnaleziony przez strażnika zamkowego trafił do zbójników. Zbójnicy dowiedziawszy się jak **drogocenny** jest to **skarbu** utworzyli **rywalizujące ze sobą grupy**, mające na celu jak najszybsze odnalezienie cennego łupu na podstawie **wskazówek** umieszczonych w liście. Każdy z uczestników imprezy integracyjnej, który skusi się na tego typu atrakcje, będzie mógł poczuć zbójnicki klimat z czasów **najsłynniejszego karpackiego zbójnika Juraja Janosika**.



Fot. Poszukiwania skarbu harnasia zimą.

Do każdego zbójnickiego zespołu przydzielony zostaje **instruktor z górkim odbiornikiem GPS**, uczestnicy zostają przeszkoleni z zakresu obsługi tego urządzenia. Do dyspozycji zespołu oddamy również **bardzo dokładną topograficzną mapę terenu**. Instruktor pokonuje trasę wraz z grupą i służy pomocą w awaryjnych sytuacjach. Aby dotrzeć do kolejnego punktu uczestnicy posługują się **GPS-em i mapą**. Na zawodników czekają zadania, za które zdobywają punkty. Gdy zbój - zabawę robimy **zimą** to za pomocą **detektora lawinowego i sond lawinowych** drużyny muszą odnaleźć wskazówki, poza tym czekają na nich **zadania logiczne**. W punktach kontrolnych uczestnicy marszu będą też udzielać **pierwszej pomocy i uczestniczyć w pokazie ratownictwa górskiego**. Szukanie Skarbu Janosika to idealny pomysł na integrację i pracę w zespole.



Fot. Poszukiwania skarbu harnasia latem.

Za udział w **naszych zbójnickich imprezach** są przewidziane liczne zbójnickie gadżety, które sami produkujemy oraz nagrody w postaci pamiątek regionalnych, certyfikaty zbójnickie, tzw. zbójckie glejty bezpieczeństwa oraz **zbójnicki dukat** na szczęście dla uhonorowania najważniejszych postaci Twojej imprezy. Niniejszy program może ulec modyfikacji w zależności od oczekiwań.

Kozdy z Wos jak prawdziwy zbójnik będzie musiał się wykozać sprytem, inteligencjom, sprawnościami fizycznym i łodwagom. Tak zeby ze swoim łupem, plecokiem pełnym harnasiowych wrażeń, wrócił scośliwy ku chałupie i zeby sławił goralskom ślebode! Hej!

Rezerwacja gry terenowej „Skarb Janosika”

Wszystkie usługi na zapytanie z indywidualną kalkulacją! Skorzystanie z odpowiednich atrakcji wymaga **wcześniejszej rezerwacji**, której można dokonać w siedzibie **Zbójnickie Group** przy ul. Jana III Sobieskiego 7, 34-300 Żywiec lub pod nr tel./fax 033 475 96 52 lub + 48 609 789 879 lub pisząc maila: marketing@zbojnickie.pl

Dane do przelewu:

ZBÓJNICKI SZLAK LESZEK MŁODZIANOWSKI
34-300 ŻYWIEC
Ul. Sienkiewicza 40A
NIP: 553 - 230 - 63 - 40
REGON: 240 745 145

KONTO BANKOWE ŻŁOTÓWKOWE ING BANK ŚLĄSKI
Nr. 84 1050 1070 1000 0023 2267 3688

Zaświadczenie o wpisie do Rejestru Organizatorów Turystyki i Pośredników Turystycznych Marszałka Woj. Śląskiego nr. 944
Gwarancja ubezpieczeniowa AXA nr. 01.281.630

Zbojnickie Group

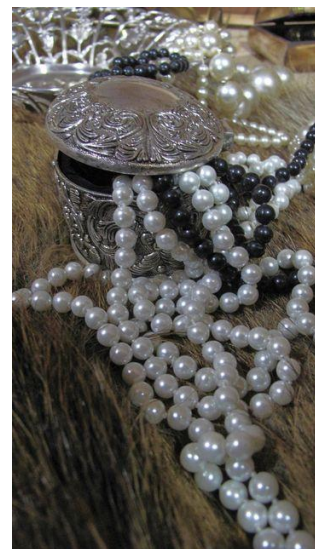

ZBÓJNICKI SZLAK LESZEK MŁODZIANOWSKI

Ul. Jana III Sobieskiego 7, 34-300 ŻYWIEC

NIP: 5532306340 REGON: 240745145

Tel/fax +48 33 4759652 | Mobile +48 609789879

e-mail: marketing@zbojnickie.pl www.zbojnickie.pl



NASZE MARKI

